

Manual de instalação do Betha Auto Cotação (Planilha eletrônica)

O Betha Auto Cotação é um sistema desenvolvido para os licitantes lançarem a proposta comercial das licitações públicas a serem realizadas onde o sistema de gestão seja o sistema Betha.

Siga os passos abaixo para fazer o download do programa e realizar a instalação:

Acesse o site: **download.betha.com.br**

Localize a opção Compras – Auto Cotação como demonstrado abaixo e clique no link :

Clique na versão mais recente que existir, verificando pela data da versão. Como mostrado abaixo.

Marque o quadrinho “Concordo com os termos de uso” e em seguida clique em **Continuar** para ir a tela de download.

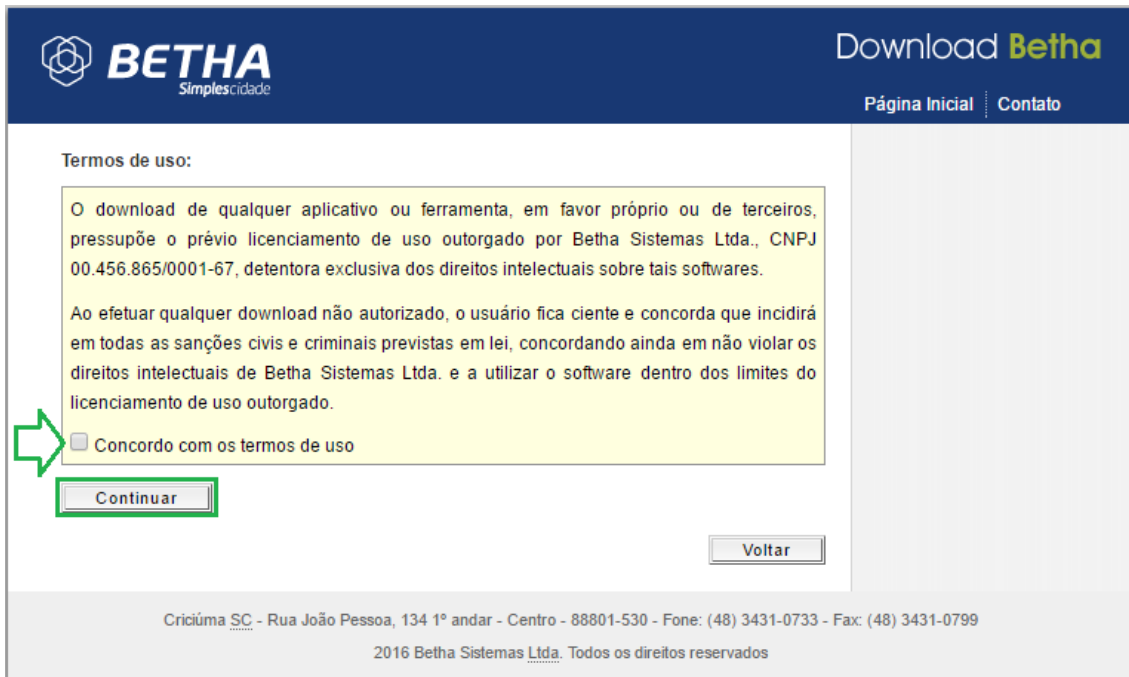

O download de qualquer aplicativo ou ferramenta, em favor próprio ou de terceiros, pressupõe o prévio licenciamento de uso outorgado por Betha Sistemas Ltda., CNPJ 00.456.865/0001-67, detentora exclusiva dos direitos intelectuais sobre tais softwares.

Ao efetuar qualquer download não autorizado, o usuário fica ciente e concorda que incidirá em todas as sanções civis e criminais previstas em lei, concordando ainda em não violar os direitos intelectuais de Betha Sistemas Ltda. e a utilizar o software dentro dos limites do licenciamento de uso outorgado.

Below the text box, there is a checkbox labeled 'Concordo com os termos de uso' and a green arrow pointing to it. Below the checkbox is a 'Continuar' button and a 'Voltar' button. At the bottom of the page, there is contact information for Criciúma SC and copyright notice for 2016 Betha Sistemas Ltda.

Clique no link da versão novamente para realizar o download para o local desejado.

Instalação completa			
Versão	Lançamento	Tamanho do arquivo	Nome do arquivo
2.0.23	30/06/2016 18:20	6,13 MB	Completo-AutoCotacao-2023.exe

Below the table, there is a 'Voltar' button. At the bottom of the page, there is contact information for Criciúma SC and copyright notice for 2016 Betha Sistemas Ltda.

Localize o arquivo no local que você salvou e dê duplo clique para começar a instalação.

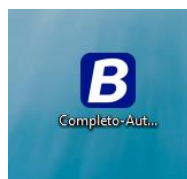

No assistente de instalação, clique em avançar em todas as telas até concluir a instalação.

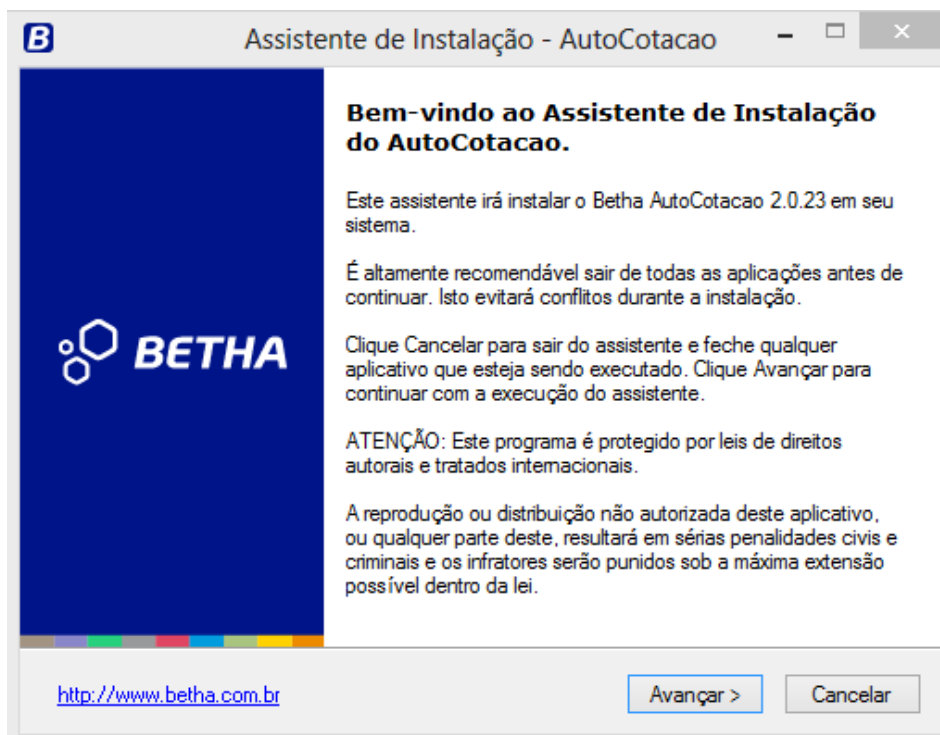

Após instalado, aparecerá no Desktop (Área de trabalho) o ícone do Betha Auto Cotação.

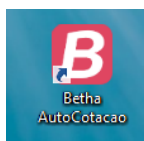

De duplo clique no atalho para abrir o programa.

Se o licitante ainda não possui alguma versão do Betha Auto Cotação instalado, assim que abrir o programa, será solicitado que cadastre os seus dados de Fornecedor, como demonstrado abaixo. Preencha as informações e clique no botão **Gravar**.

Feche a janela de dados do Fornecedor.

Agora deverá ser aberto o arquivo enviado pelo Orgão gerenciador da licitação.

Obs: O nome do arquivo será AC_LICITACAO_PR + numero da licitação. COT

Como demonstrado abaixo:

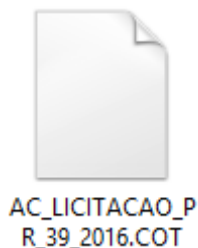

Para abrir o arquivo, clique na pasta abaixo no menu arquivo. Como demonstrado abaixo e selecione o local onde o arquivo está salvo e abra o arquivo.

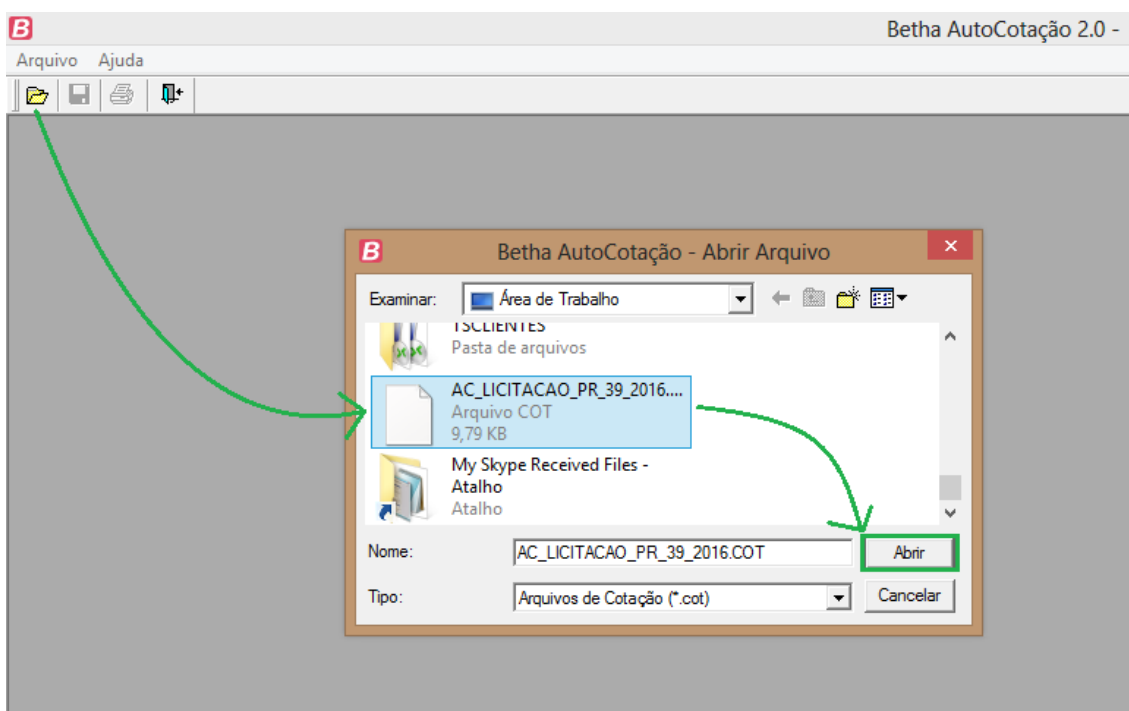

A planilha com os itens será exibida. Deve ser preenchido a Marca (exceto para serviços) e o preço unitário de cada item que for cotar. Os itens que não for cotar deixe como está.

Ao final do preenchimento, clique no botão **gravar** na parte inferior. Em seguida imprima a cotação pelo botão **Imprimir**.

B Itens do Processo de Compra

ESTADO DE MINAS GERAIS
MUNICÍPIO DE CLAUDIO - CLÁUDIO

Processo: 326/2016 Licitação: PR - 39/2016 Data e hora de abertura: 22/08/2016 09:00

Modalidade: PREGÃO PRESENCIAL Tipo de Objeto: Compras e Serviços Início de recebimento dos envelopes: 22/08/2016 09:00

Fornecedor: _____ Fim de recebimento dos envelopes: 22/08/2016 09:00

Item	Qtde	Unid.	Especificação do Material	Preço Máximo	Marca	Desconto	Preço Unit.	Preço Total
1	50,000	UN	ADOCANTE DITETICO 100ML	0,0000	teste	0,0000	1,0000	50,00
2	3.000,000	PT	CAFE EM PO TORRADO 500G	0,0000		0,0000	0,0000	0,00
3	170,000	UN	PANO DE PRATO	0,0000		0,0000	0,0000	0,00
4	50,000	UN	AVENTAL EM PLASTICO	0,0000		0,0000	0,0000	0,00
5	100,000	PT	FOSFORO PACOTE C/ 10 CX	0,0000		0,0000	0,0000	0,00
6	100,000	UN	PALHA DE ACO No 01	0,0000		0,0000	0,0000	0,00
7	100,000	UN	PALHA DE ACO 02	0,0000		0,0000	0,0000	0,00
8	300,000	UN	FLANELA PARA LIMPEZA EM GERAL	0,0000		0,0000	0,0000	0,00
9	100,000	UN	BALDE PLASTICO - 20 LITROS	0,0000		0,0000	0,0000	0,00
10	2.000,000	UN	DESINFETANTE DE 2000 ML	0,0000		0,0000	0,0000	0,00
11	1.000,000	UN	CERA LIQUIDA INCOLOR 850 ML	0,0000		0,0000	0,0000	0,00
12	5.000,000	UN	DETERGENTE LIQUIDO 500ML	0,0000		0,0000	0,0000	0,00
13	30,000	UN	ESPANADOR CABO MADEIRA	0,0000		0,0000	0,0000	0,00
14	200,000	UN	LIMPA ALUMINIO 500ML	0,0000		0,0000	0,0000	0,00
15	200,000	UN	PANO DE CHAO ALVEJADO 50X80CM	0,0000		0,0000	0,0000	0,00
16	500,000	UN	SABAO EM PO AZUL CX 1000 GRS	0,0000		0,0000	0,0000	0,00
17	100,000	UN	SAPONACEO EM PO 300 GRAMAS	0,0000		0,0000	0,0000	0,00
18	500,000	UN	TOUCA BRANCA TNT P/COZINHEIRA	0,0000		0,0000	0,0000	0,00
19	2.000,000	UN	ALCOOL LIQUIDO 01 LITRO	0,0000		0,0000	0,0000	0,00
20	1.000,000	UN	AGUA SANITARIA	0,0000		0,0000	0,0000	0,00

Observações: _____

Gravar Imprimir Sair

Nota: É muito importante que seja conferida a cotação lançada, pois caso fique errada, não poderá ser corrigida no dia do julgamento da proposta.

Ao gravar o sistema sobrescreve o arquivo importado. Salve este arquivo em mídia digital conforme especificado no edital e leve no dia do julgamento da licitação.